

General

Número historia:	114484933	Centro de atención:	Oftalmovision Apartadó-pfgp
Tipo documento:	Cedula Ciudadania	Tipo afiliado:	Cotizante
Número documento:	39301730	Prestador:	Eugenio Antonio Guerrero Cabrales
Nombre completo:	Ana Lidis Gomez Sanchez	Especialidad del Médico:	Oftalmologia
Edad:	49 Años (04-03-1966)	Registro del Profesional Médico:	376889
Sexo:	Femenino	Fecha de apertura:	01-07-2015 16:19:25 PM
Estado civil:	Casado	Fecha de cierre:	01-07-2015 16:34:36 PM
Ocupación:	Empleados De Oficios Varios	Duración (minutos):	15
Dirección:	BL 3 MZ 59 CS 6 BARRIO OBRERO BL 3 CASA 21	Finalidad:	No Aplica
Telefono:	3137549774	Causa externa:	Enfermedad General
Ciudad:	Apartadó	Historia general:	Consulta De Seguimiento
IPS médica asignada:	Unidad Basica Uraba	Estado:	Cerrada
		Cita asociada:	147026204
		Nombre cotizante:	Ana Lidis Gomez Sanchez
		Telefono cotizante:	3137549774
		Parentesco cotizante:	Cabeza De Familia
		Nombre acompañante:	
		Telefono acompañante:	
		Nombre del responsable:	Ana Lidis Gomez Sanchez
		Telefono del responsable:	3137549774
		Parentesco con el responsable:	Cabeza De Familia
		Procedencia:	Apartadó- Barrio Obrero.

Cuestionarios

Consulta de Seguimiento

ANAMNESIS

Causa de Consulta	PTE. CON DX. DE GPAA. OPERADO EL OD (TRABECULECTOMIA +IP) ABRIL DE 2015. EN TTO. CON COSOPT, BRIMONIDINA (AGLAAD) Y LATANOPROST. VIENE A CONTROL.
--------------------------	---

Examen Físico

Aspecto General	BM. OD: CONJUNTIVA NORMOCROMICA. CORNEA CLARA. CAMARA ANTERIOR G II- III. CRISTALINO CLARO. OI: CONJUNTIVA NORMOCROMICA CON AMPOLLA FILTRANTE A SUP. CORNEA CLARA. CAMARA ANTERIOR G II- III. CRISTALINO CLARO PIO 19/15 MMHG. F. DE O. REL. C/D 0,75 Y 0,8
------------------------	---

Plan de manejo

Conducta(s)	SEGUIR IGUAL TTO. USARA BRIMONIDINA TAMBIEN EN OI. SE ORDENA TRABECULECTOMIA CON MITOMICINA + I.P. OD. HEMOGRAMA, GLICEMIA, TP TPT. CREATININA. EKG. VAL. X M. INTERNA.
--------------------	---

Diagnósticos

Código	Tipo diagnóstico	Diagnóstico	Contingencia Origen	Análisis
H401	Confirmado Repetido	Glaucoma Primario De Angulo Abierto	Enfermedad General	Ao
H401	Confirmado Repetido	Glaucoma Primario De Angulo Abierto	Enfermedad General	Ao



8310192

Orden No **8310192**
 Paciente **GOMEZ SANCHEZ ANA LIDIS**
 Empresa **SINERGIA GLOBAL EN SALUD S.A.S**
 Documento Id **CC 39301730**
 Servicio **SEDE PRINCIPAL**

Fecha de muestra: 31/08/2015 6:47 a.m.
 Fecha de impresion:
 Edad: 49 Años 5 Meses 27 Dias Sexo: F
 Médico:
 Telefono: 3137549774
 Clasificacion:

Examen	Resultado	Unidades	Valores de Referencia	
--------	-----------	----------	-----------------------	--

QUIMICA RUTINARIA

CREATININA EN SUERO	0.72	mg/dl	0.65	1.08
Método: COLORIMETRICO				
GLUCOSA (GLICEMIA)	101.99	m/dl	70	110
Método: COLORIMETRICO				

Fecha Validacion:

31-Ago-2015 09:18 a.m. CREA, GLUCO1,

Maria Fernanda Pérez
 MARIA FERNANDA PÉREZ GUTIERREZ
 BACTERIOLOGA
 REG. 5-4680-09 CMA

Firma Responsable

COAGULACION / HB- HTO

TIEMPO DE PROTROMBINA [PT]

TIEMPO DE PROTROMBINA [PT]	10.40	Segundos	10	13
I.N.R.	1.00		0.8	1.2

PACIENTES SIN ANTICOAGULANTES: 0.8 - 1.2

PACIENTES CON TERAPIA ANTICOAGULANTE: 2 - 3

CONTROL NORMAL	10.4	Segundos		
-----------------------	------	----------	--	--

Comentario: Los rangos de los valores normales pueden variar ligeramente entre diferentes laboratorios dependiendo de la técnica, el instrumento y población a analizar. Referir al valor normal estandarizado por el laboratorio.

TIEMPO DE TROMBOPLASTINA PARCIAL [PTT]

TIEMPO PARCIAL DE TROMBOPLASTINA ACTIVADO	*27.3	Segundos	28	31
CONTROL NORMAL	29.4	Segundos		

Comentario: Los rangos de los valores normales pueden variar ligeramente entre diferentes laboratorios dependiendo de la técnica, el instrumento y población a analizar. Referir al valor normal estandarizado por el laboratorio.

Fecha Validacion:

31-Ago-2015 08:56 a.m. TP,
 31-Ago-2015 08:44 a.m. CONT_NOR
 31-Ago-2015 08:56 a.m. TPT,

Maria Eugenia Espinal S.

MARIA EUGENIA ESPINAL S.
 BACTERIOLOGA
 REG 5-0629

Firma Responsable

HEMATOLOGIA

HEMOGRAMA (METODO AUTOMATICO)

LEUCOCITOS (WBC)	5.23	10 ³ /μL	3.6	11
NEUTROFILOS %	46.40	%	40	74
LINFOCITOS %	43.40	%	20	50
MONOCITOS %	6.7	%	3.4	9
EOSINOFILOS %	3.30	%	0	7
BASOFILOS %	0.20	%	0	1.5
NEUTROFILO #	2.43		2	8
LINFOCITOS #	2.27		0.9	5.2
MONOCITOS #	0.35		0	1
EOSINOFILOS #	0.17		0	0.8
BASOFILOS #	0.01		0	0.2
CELULAS INMADURAS #	0.01			
ERITROCITOS (RBC)	*4.14	10.e6 /μL	4.2	5.4
HGB	12.3	g/dl	12	18
HCT	*36.3	%	37	52
MCV	87.80	fL	80	99



8310192

Orden No **8310192**
Paciente **GOMEZ SANCHEZ ANA LIDIS**
Empresa **SINERGIA GLOBAL EN SALUD S.A.S**
Documento Id **CC 39301730**
Servicio **SEDE PRINCIPAL**

Fecha de muestra: **31/08/2015 6:47 a.m.**
Fecha de impresion:
Edad: **49 Años 5 Meses 27 Dias** Sexo: **F**
Médico:
Telefono: **3137549774**
Clasificacion:

Examen	Resultado	Unidades	Valores de Referencia	
MCH	29.7	pg	27	31
MCHC	33.8	g/dl	33	37
RDW	12.1	%	11.5	15
PLAQUETAS	250	10 ³ µL	150	450
MPV	8.7	fL	7.2	11.1
PDW	15.8	%		
HISTOGRAMA	0			

Método: CITOMETRIA DE FLUJO

Fecha Validacion:

31-Ago-2015 08:44 a.m. HLG,

Maria Eugenia Espinal S.

MARÍA EUGENIA ESPINAL S.
BACTERIÓLOGA
REG 5-0629

Firma Responsable

Informe:

Ritmo sinusal. Trazado dentro de los límites normales.

Sintomas:

Preoperatorio, CX OCULAR

Edad: 49 Sexo: Femenino HR: 91 [bpm] R-R: 646 [ms] PQ: 128 [ms] QRS: 80 [ms] QT: 316 [ms] QTc: 393 [ms] ST: 0.61 [mm] Folio: 3562168

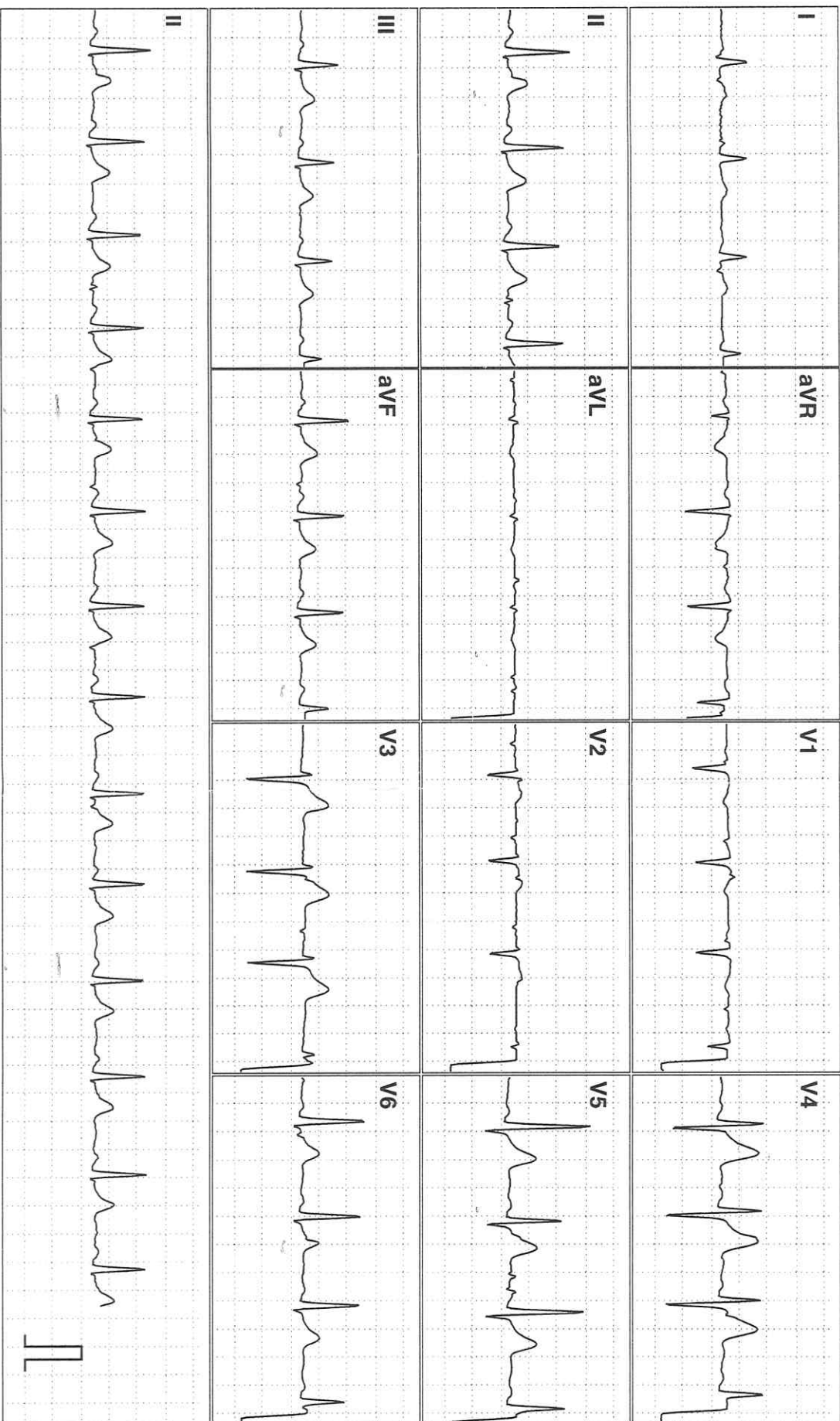

Resolución: 25 mm/seg 10 mm/mV
[mV] 0 1 2 3 4

[sec] 0 1 2

Recibido por:
Carolina Pabon Molina
Fecha Recepción:
11/08/2015 14:44:33

Médico:
Walter L. Borda P
RM 147885
Cardiólogo

Firma:

ITMS
Telemédicina de Colombia